Chavagne La Lettre
Octobre 2023 N°84
Ne pas jeter sur la voie publique.

Abonnez-vous à La Lettre !

Vous pouvez recevoir automatiquement par courriel "La Lettre" en adressant votre demande à : **communication@chavagne.fr**
La Lettre est également téléchargeable sur le site internet de la Commune.

TRAVAUX RUE DU PARC

Dans le cadre de l'amélioration du réseau de distribution public d'eau potable, la collectivité "Eau du Bassin Rennais" réalise jusqu'au 17 novembre des travaux de renouvellement des conduites publiques d'eau potable ainsi que le renouvellement des branchements associés.

Pendant la durée de ces travaux, réalisés en accord avec les services techniques de la commune et de Rennes Métropole, la rue du Parc sera interdite sauf riverains. **Pendant la durée des travaux, le stationnement devra être effectué dans les rue adjacentes.**
Les travaux de renouvellement des canalisations d'eau potable et des branchements associés ne sont pas sans générer des nuisances pour les usagers des rues concernées. L'ensemble des intervenants sur cette opération de travaux feront le maximum pour limiter les nuisances.
Néanmoins, afin de ne pas perturber la bonne exécution des travaux, il est nécessaire de respecter scrupuleusement la signalisation mise en place.

COLLECTE DE SANG

Donnez votre sang le mardi 17 octobre.

Une collecte se tiendra à la salle de l'Entre 2 Rives de 14h30 à 19h.
Prenez rendez-vous sur le site de l'EFS : https://dondesang.efs.sante.fr

BIBLIOTHÈQUE

Bonne nouvelle à la bibliothèque pour cette rentrée !
Les tout-petits vont de nouveau pouvoir être accueillis à la bibliothèque pour des rendez-vous de lecture. Alexandra Pérennès, animatrice à la bibliothèque, vous propose de vous inscrire avec votre enfant pour venir lire, écouter et chanter un samedi matin par mois.

Les séances ont lieu le samedi de 10h à 10h30.
Inscription obligatoire au 02 99 64 24 18
ou bibliotheque@chavagne.fr

Deux fois pendant l'année, une conteuse, Marion Dain, vous proposera de découvrir son talent au cours de ses petits spectacles.

CALENDRIER des BÉBÉS LECTEURS

- En 2023 : les 7 octobre, 25 novembre (avec la conteuse Marion) et 16 décembre.
- En 2024 : les 20 janvier, 17 février, 23 mars, 13 avril, 25 mai et 15 juin (avec Marion).

Atelier philo pour les enfants

Vendredi 13 octobre à 19h30.
"*Le Petit Prince, un conte pour faire de la philo ?* "
Cette question sera débattue lors de cet atelier philo animé par Marie David. Le nombre de places est limité alors pensez à vous inscrire !

PRÉVENTION ET RÉADAPTATION CARDIAQUE

Le Club Cœur et Santé de Chartres-de-Bretagne démarre ses activités pour 2023 - 2024.

Fédération Française de Cardiologie
Les Clubs Coeur et Santé

Le club est le relais de la phase 3 de la rééducation physique des malades cardiaques et leur propose des activités physiques adaptées à toutes les pathologies (animées par une encadrante APA (Activités Physiques Adaptées).

Le club propose :

- du vélo-cardio les lundis et mercredis de 17h30 à 19h,
- de la marche un dimanche sur deux, environ 5 km en 1h,
- de la marche les mardis ou jeudis, environ 5 km en 1h,
- du renforcement musculaire les lundis et mercredis de 11h à 12h.

Le club propose aussi des informations pour l'application de règles d'hygiène de vie et des formations aux Gestes qui sauvent.

Contact : Dominique Kervizic 06 63 39 06 80
ou dominique.kervizic@gmail.com

ÉCOLE SAINTE-ANNE

Une rentrée conviviale.

Les élèves de Sainte-Anne ont repris le chemin de l'école le lundi 4 septembre. A cette occasion, l'équipe pédagogique a accueilli, avec joie, parents et enfants. La convivialité était au rendez-vous notamment grâce à l'APEL qui a proposé aux familles de se retrouver autour d'un pot de bienvenue.
Anna Evano officie cette année à temps complet en CE1 CE2 et Laura Cheloudko rejoint l'équipe en GS CP. Le reste de l'équipe reste inchangé.

Cette nouvelle année scolaire sera riche en projets. Le thème d'année s'articulera autour des contes traditionnels en lien avec le spectacle vivant, grâce notamment au parcours artistique avec Jonathan Fouchet, intervenant musique de la Flume. Les jeux olympiques seront également à l'honneur en lien avec l'UGSEL et des rencontres sportives s'organisent avec les écoles du secteur.

Nous vous invitons à venir à notre rencontre le vendredi 13 octobre de 17h à 20h lors de nos portes ouvertes.
Cela sera l'occasion de découvrir l'école et de rencontrer l'équipe enseignante ainsi que l'APEL (association des parents d'élèves).

Pour rappel, les inscriptions pour septembre 2024 sont ouvertes. Si vous souhaitez plus d'informations vous pouvez nous contacter par mail ou aller sur notre site internet : www.ste-anne-chavagne.fr.

MOBILITÉS

La commune est lauréate du baromètre des villes marchables !

La commune de Chavagne remporte la palme de la ville où il fait bon marcher, pour la deuxième fois consécutive dans sa catégorie, celle des villes de moins 5 000 habitants.
À l'issue de l'enquête nationale qui s'est déroulée du 17 novembre 2022 au 1er mars 2023, la Fédération Française de Randonnée et le collectif Place aux Piétons ont dévoilé les résultats de ce deuxième baromètre des villes et villages marchables.

Chavagne est récompensée pour la qualité des cheminements piétons et ses actions entreprises pour améliorer cette mobilité douce.

En savoir plus : www.ffrandonnee.fr/la-federation/marche-en-ville/resultats-du-barometre-des-villes-marchables

APAEP

Tout comme les élèves, l'APAEP fait sa rentrée.

L'association des parents d'élèves propose un moment de rencontre afin de faire connaissance avec les familles des écoles publiques, **le mercredi 4 octobre à partir de 20h au 1er étage de l'Espace Chateaubriand.**
Ce moment convivial sera l'occasion de tenir l'AG de l'association afin d'élire un nouveau bureau pour cette année.
Au programme : présentation de l'APAEP, du bilan financier de l'année, des actions à venir puis pot de bienvenue.
Venez nombreux !

Contact : asso@apaep.fr

COURIR À CHAVAGNE

Dans le cadre de la Semaine sans Télé, l'association vous propose de participer à un footing nocturne de 8 km.

Rendez-vous le **vendredi 13 octobre à 19h au parking Saint-Exupéry**. Merci de vous munir d'une lampe frontale et d'une tenue voyante (tenue de running aux couleurs fluo).

Renseignements : Pascal Couillard 06 14 04 44 34

DOUCÂLINS

L'association organise sa traditionnelle braderie.

L'association Doucâlins organisera sa braderie le **dimanche 17 décembre** de 9h à 17h30 dans la salle de l'Entre 2 Rives .
Tarif : 5 € la table de 1m20.
Des crêpes seront en vente sur place.
N'hésitez pas à venir chiner sur les étales.

L'association sera présente lors du festival Akoitujou le 7 octobre de 15h à 18h.

Contact : Fouassier Fabienne 07 81 08 59 14

La Semaine sans télé

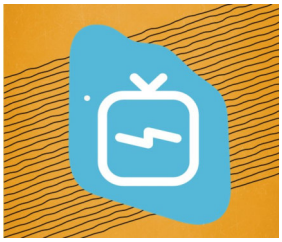

La Semaine sans télé, ce sont des manifestations proposées par les associations et la municipalité, aux Chavagnais : musique, jeux, théâtre, patrimoine… à destination des enfants, des adolescents, des adultes, des familles. **Elle se déroulera du vendredi 6 au dimanche 15 octobre 2023.** C'est dans ce contexte que la Commune vous invite, pendant une semaine, à passer du temps ensemble, parler, écouter, apprendre, partager, rire, créer, découvrir, jouer, goûter, fabriquer, s'étonner, se laisser surprendre…

VENDREDI 6 OCTOBRE

Apéro-lecture - Québec - 19h30 - Bibliothèque

La bibliothèque et le Commun des Mortels vous proposent un voyage littéraire à destination du Québec. Venez curieux-ses, venez nombreux-ses !

Tarif : 4€ / Gratuit pour les membres de la section théâtre de l'Espérance. Inscription obligatoire : 02 99 64 25 18

Le Jour de la Nuit - 20h30 - Etang de la Sillandais

Le Jour de la Nuit est une opération de sensibilisation à la pollution lumineuse, à la protection de la biodiversité nocturne et du ciel étoilé.
Au programme : découverte de l'astronomie, sensibilisation à la pollution lumineuse et randonnée autour de l'étang.

Contact : cassiopee.astro.bruz.chavagne@gmail.com

SAMEDI 7 OCTOBRE

Festival Akoitujou !

10h-00h - Salle de l'Entre 2 Rives

A l'occasion de la Semaine sans Télé, L'Atelier Ludique présente la 4ème édition du grand événement ludique familial, le festival Akoitujou, en partenariat avec la commune et plusieurs associations chavagnaises.
Un week-end de jeux pour tous les goûts et tous les publics : jeux de société, jeux pédagogiques, jeux en bois et jeux géants, échecs, Scrabble, belote…
Journée multi-jeux : jeux de société, jeux familiaux, jeux de stratégie, jeux de cartes, échecs…
Renseignements : latelierludique@laposte.net

Ramassage citoyen des déchets

14h-17h - Parking Saint-Exupéry

Venez participer à un ramassage citoyen des déchets à pied, en courant, à vélo, en famille ou entre amis !
Un pot sera offert aux participants à l'issue du tri et de la pesée des déchets ramassés. *Prévoir des gants (type ménage ou jardinage).*

DIMANCHE 8 OCTOBRE

Festival Akoitujou !

10h-18h - Salle de l'Entre 2 Rives

Journée multi-jeux : jeux de société, jeux familiaux, jeux de stratégie, jeux de cartes, échecs…
Renseignements : latelierludique@laposte.net

Randonnée pédestre

14h - Parking Saint-Exupéry

La section Randonnée pédestre de l'USCC, les Pelous de Veyettes, vous emmènent découvrir la commune par les chemins de randonnée.

3 distances proposées : 5 km - 8 km et 11 km (environ). Prévoir des chaussures de marche.
Inscription conseillée : Martine Brielles, 06 65 33 96 60

LUNDI 9 OCTOBRE

Conférence - Semences paysannes

20h30 - Espace Chateaubriand

Dans une période où notre environnement montre des signes alarmants, Véronique Chable, chercheuse à l'INRAE, invite à s'interroger sur le contenu de notre assiette, et donc des pratiques de notre agriculture et de la qualité de nos paysages, à travers l'histoire des semences. En commençant par les histoires conjointes de la naissance de l'agriculture et la domestication des espèces cultivées, nous parcourons 10000 ans d'histoire humaine et de notre rapport au vivant qui nous entoure et nous fait vivre. La situation d'aujourd'hui est le fruit de choix culturels et socio-économiques. Le XXIe siècle voit aussi se mettre en place une nouvelle histoire humaine à travers les semences paysannes qui renaissent partout dans le monde. Elle invite à faire connaissance de celles qui sont tout près de nous.

Inscription : culture@chavagne.fr ou 02 99 64 25 18

MARDI 10 OCTOBRE

Partage de témoignages - École publique : histoires et souvenirs à partager - À partir de 14h - Foyer associatif et sportif

A l'occasion des travaux de réhabilitation de l'Ecole Publique, toutes les personnes qui ont participé à l'activité de l'école (enseignants, personnels, parents, anciens élèves) sont conviés à partager leurs souvenirs. Vous pouvez venir avec photos et documents ou les communiquer avant si vous le souhaitez.
Renseignements: Mémoire de Chavagne, Armand Bagot, 06 52 76 64 68 ou bagotarmand@yahoo.fr

MERCREDI 11 OCTOBRE

« Chocolat chaud et belles histoires »

15h30 - Bibliothèque

Alexandra propose aux enfants de venir se régaler les papilles, les yeux et les petites oreilles à la bibliothèque. Au menu : des histoires, un kamishibaï (petit théâtre d'images), Faim de Loup et le petit Chaperon Rouge et le magicien, avec un bon chocolat chaud !

A partir de 5 ans, durée environ 30 minutes.

Merci de réserver votre place au 02 99 64 25 18 ou : bibliotheque@chavagne.fr

Soirée dégustation - les whiskies du monde

20h30 - Espace Chateaubriand - 1er étage

Après avoir proposé les whiskies écossais en 2016, nous allons découvrir d'autres horizons (Amérique, Asie, Europe) où le culte du whisky s'est développé rivalisant parfois avec le pays d'origine. *Animation limitée à 30 personnes.*
Sur inscription : culture@chavagne.fr ou au 02 99 64 25 18. Participation : 5€

VENDREDI 13 OCTOBRE

Concert - Gospel Family

20h30 - Salle de l'Entre 2 Rives (*Ouverture des portes à 20h*)

Créé en 2009, Gospel Family a d'abord démarré avec 5 membres: Karen Lorgeet, Yaeell Chéron, Gwenola Maheux, Hervé Renimel, et un pianiste Edouard Leys. Le groupe s'est étoffé de quatre choristes supplémentaires : Sophia Tahi, Anne Lemesle, Nathalie Pheulpin, et Emmanuelle Fergé. La Gospel Family s'inspire des grands traditionnels du Gospel et du Négro spiritual, mais aussi de la soul et de la world music.
Entrée payante. Tarifs et réservations : lachavanaise@neuf.fr ou 06 89 74 66 57.

Théâtre - Le Songe d'une nuit d'été

20h30 - Salle de l'Espérance - Mise en scène : Maïlis Dupont

Dans un bois, à une lieue d'Athènes, 4 jeunes amants égarés et une troupe d'artisans se retrouvent au beau milieu d'une dispute entre Obéron et Titania, le roi et la reine des fées. Durant toute la nuit, les êtres magiques vont s'amuser au dépend des humains en les faisant tourner en bourrique jusqu'au petit matin.
Tarifs : adulte 7€ / enfant (-12 ans) 5€ / gratuit pour les comédiens de l'Espérance.
Réservation par SMS au 06 75 08 88 71

SAMEDI 14 OCTOBRE

Concert - Gospel Family

20h30 - Salle de l'Entre 2 Rives (*Ouverture des portes à 20h*)

Présentation (voir vendredi 13/10)
Entrée payante. Tarifs et réservations : lachavanaise@neuf.fr ou 06 89 74 66 57.

Théâtre - Bonjour Martine

20h30 - Salle de l'Espérance
Mise en scène : Marie-Laure Gaillard

Martine, 40 ans, trois enfants, ne quitte pas son magazine féminin d'une semelle, car elle y trouve tous les conseils pour que sa vie soit la plus harmonieuse possible. Une spécialiste et ses acolytes la coachent à chaque page pour qu'elle devienne une vraie femme actuelle… Allez, hop hop, faites comme Martine, rejoignez le mouvement !!!
Tarifs : adulte 7€ / enfant (-12 ans) 5€ / gratuit pour les comédiens de l'Espérance. Réservation par SMS au 06 75 08 88 71

DIMANCHE 15 OCTOBRE

Cuisine du monde

12h - Salle de l'Entre 2 Rives

Le S.E.L. propose des échanges conviviaux autour du repas. Venez avec un plat ou une boisson de votre pays ou région d'origine que nous partagerons ensemble dans la joie et la bonne humeur. *Inscription souhaitée auprès de :Philippe Colleu : 06 78 15 79 51*

Théâtre - Ici Londres ANNULÉ

TRAVAUX AU CHÂTEAU D'EAU

Des travaux de réfection vont être réalisés à compter du 9 octobre.

Dans le cadre d'une démarche d'amélioration continue de la qualité de l'eau potable sur son territoire, la collectivité "Eau du Bassin Rennais" a engagé un programme de réhabilitation de ses châteaux d'eau.
Le réservoir de Chavagne, situé rue de la Croix Verte, a été intégré à ce programme avec une réfection totale intérieure de l'ouvrage, sur une période de 4 mois incluant une mise hors service de la cuve à compter du 9 octobre 2023.
Une nouvelle clôture sera également installée côté rue de la Croix Verte.
Les travaux seront réalisés par la société TSM pour un montant de 154 151,50 € HT.
Ils n'engendrent pas de perturbation quant à l'alimentation en eau potable de la commune de Chavagne.

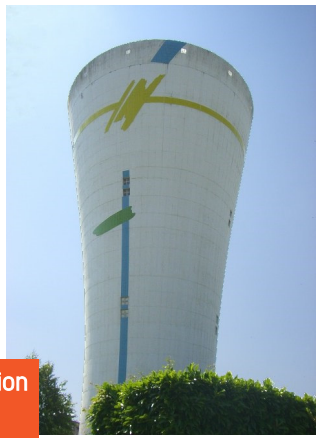

Pour toute question ou signalement d'un problème de distribution d'eau potable, contactez la SAUR au 02 78 51 80 00

ACCOMPAGNEMENT AU NUMÉRIQUE

Envie d'en savoir plus sur les réseaux sociaux ?

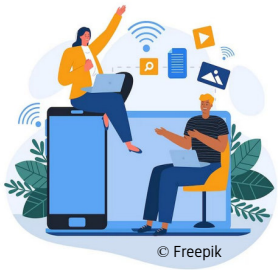
© Freepik

Une conseillère numérique vous propose des ateliers d'accompagnement numérique individuels de 45 minutes ainsi que des ateliers collectif de 2h.
Ils s'adressent à toutes les personnes ayant besoin d'aide pour, par exemple, utiliser leurs outils informatiques (smartphone, tablette et ordinateur).

Les prochains ateliers seront consacrés aux réseaux sociaux : s'interroger sur l'utilisation des réseaux sociaux, de l'identité numérique et de l'e-réputation.

Prochaines dates : les mardis 3 et 31 octobre et les mardis 14 et 28 novembre.

Gratuit. Ouvert à tous. Sur inscription à l'accueil de la mairie ou au 02 99 64 24 11.

ENQUÊTE SOCIALE EUROPÉENNE

Le Centre de Données Socio-Politique de Sciences Po réalise entre septembre et décembre 2023 une importante enquête statistique auprès de personnes résidant en France métropolitaine.

Dans notre commune, quelques ménages seront sollicités. Un enquêteur ou une enquêtrice de l'institut Kantar Public (Mantle) chargé(e) de les interroger prendra contact avec certains d'entre vous. Il (Elle) sera muni(e) d'une carte d'accréditation officielle. Les réponses fournies lors des entretiens resteront confidentielles et serviront uniquement à des fins statistiques et de recherche, conformément au Règlement Général Européen sur la Protection des Données 2016/679 (RGPD).
Nous vous remercions par avance du bon accueil que vous lui réserverez.

RECYCLERIE L'ÉCHAPPÉE BENNE

Le premier lieu de réemploi au Nord-Ouest de Rennes Métropole !

Implantée dans l'ancienne gare de l'Hermitage, la recyclerie L'échappée Benne donne une seconde vie aux objets du quotidien.
En les proposant à petit prix, ces objets qui encombrent certains, peuvent en ravir d'autres !
L'association œuvre ainsi à réduire les déchets du territoire et crée de l'emploi non délocalisable grâce à ses recettes. Venez découvrir ou redécouvrir sa boutique atypique !

Plus d'infos : www.lechappeebenne.fr

INFOS PRATIQUES

Service communication
communication@chavagne.fr
www.chavagne.fr

@ChavagneInfos35

Application mobile PanneauPocket

Mairie

02 99 64 24 11 - mairie@chavagne.fr

lundi	14h - 17h30
mardi	9h - 12h et 14h - 18h
mercredi	9h - 12h
jeudi	9h - 12h et 14h - 18h
vendredi	9h - 12h et 14h - 17h30
samedi	9h - 12h

Bibliothèque municipale

02 99 64 25 18 - bibliotheque@chavagne.fr

lundi	15h30 - 18h30
mercredi	10h - 12h et 15h30 - 18h30
vendredi	15h30 - 18h30
samedi	10h30 - 12h30

Espace Jeunes

02 99 64 37 73 - espace.jeunes@chavagne.fr
En période scolaire :

mercredi	14h - 18h30
vendredi	17h - 19h
samedi	14h - 18h30

En période de vacances scolaires,
du lundi au vendredi : 10h-12h / 14h-18h

Accueil de loisirs

02 99 64 28 53
service-enfance@chavagne.fr

mercredi	7h30 - 18h45
vacances scolaires	8h - 18h30

Bureau de Poste

Du lundi au vendredi : 10h-12h15
samedi : 10h - 11h30

Collectes

Collecte sélective : le **mercredi**
Ordures ménagères : le **vendredi**

Déchetterie Mordelles

Du lundi au samedi (sauf mardi après-midi) : 9h - 12h et 14h - 18h
Tél. **0 800 01 14 31**

Plateforme de Le Rheu

Lundi et mardi : 14h-17h.
Mercredi, vendredi, samedi : 9h-12h / 14h-17h.
Fermée le jeudi.

Numéros utiles

Gendarmerie : 17
Pompiers : 18
SAMU et médecins : 15
Infirmières : 02 99 64 22 15
Pharmacie : 32 37
Taxi Ambulance : 02 99 64 20 64
Taxi Chavagne : 06 09 35 88 12
SOS Amitiés : 02 99 59 71 71